

ZEICHENERKLÄRUNG

TRINKASSERSCHUTZGEBIET

- ZONE I FASSUNGSBEREICH
- ZONE II ENGERE SCHUTZZONE
- ZONE II ENGERE SCHUTZZONE
- Schachtbrunnen "In den Erlen"

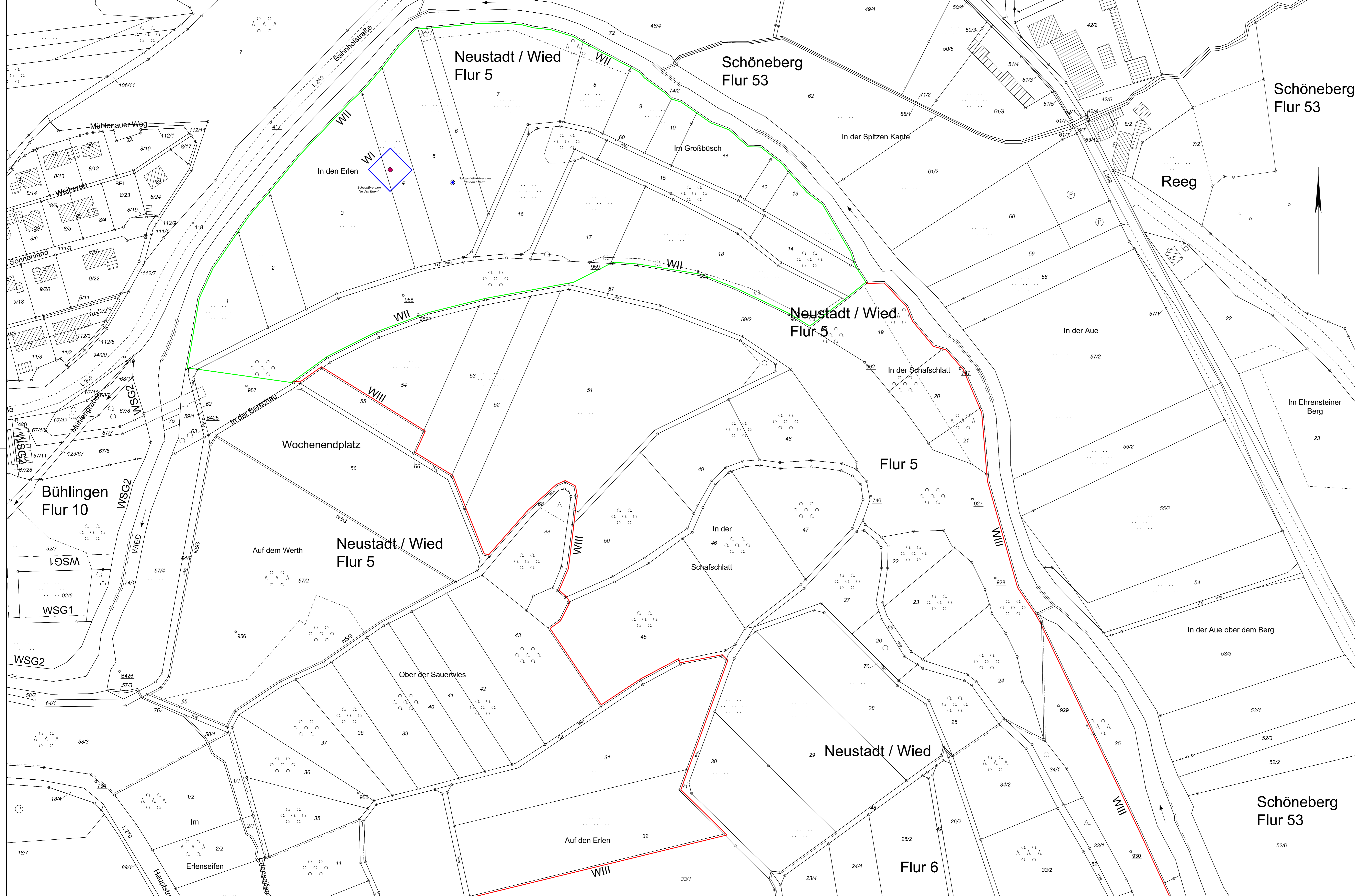
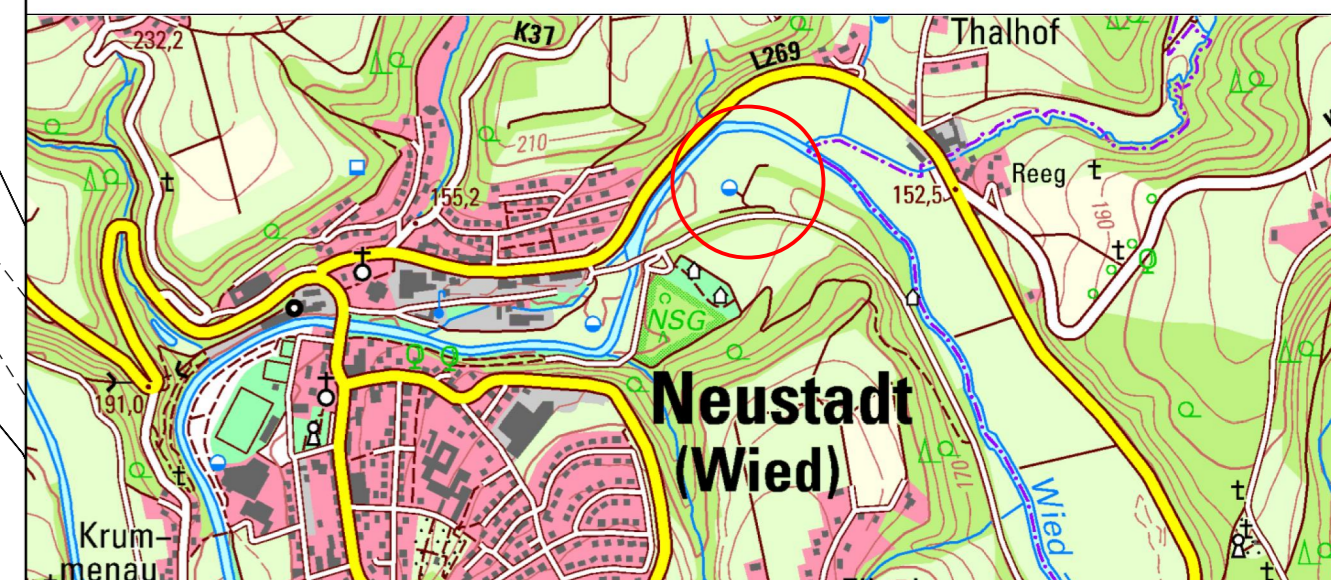

Index	Datum	Art der Änderung	Name
PLANUNGSBÜRO DITTRICH Bahnhofstraße 1 53577 Neustadt/Wied Telefon: 02683/9850-0 Telefax: 02683/9850-99 www.pd-dittrich.de info@pd-dittrich.de			
Projekt	Neubestimmung der Wasserschutzgebietsgrenze "Neustadt, In den Erlen" (Berschau)		Nr.: 197/15
Bauherr	Wasserbeschaffungsverband Neustadt / Wied Gartenstr. 24 53577 Neustadt/Wied		Plan - Nr.: B-3.1
Planungsphase	Genehmigungsplanung		Index:
Planinhalt	Lageplan (Flurkarte)		Maßstab: 1:1000
Blattgröße:	Bearbeitet: Glashäuser	Gezeichnet: Hommer	Bauleiter: . Datum: 03.11.2015
Bauherr, Datum, Unterschrift			Planer, Datum, Unterschrift